



Export Community Middle East

**GEORGANISEERD DOOR WORLD TRADE
CENTER NOORD-NEDERLAND**



**WORLD TRADE CENTER®
NOORD-NEDERLAND**

***SLUIT JE VANDAAG
NOG BIJ ONS AAN!***

*Het afsluiten van een
lidmaatschap kan via onze
website:*

*[wtcl.nl/inschrijfformulier-
export-community](http://wtcl.nl/inschrijfformulier-export-community)*

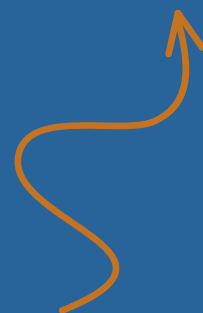

Export Community Middle East

WAT IS HET?

Noord-Nederland beschikt over een mooi aantal bedrijven die zakendoen in het Midden-Oosten. Bij zakendoen in een gebied zoals het Midden-Oosten is het leggen van de juiste contacten, kennis van de cultuur en de manier van zakendoen essentieel. Daarnaast zijn er verschillen tussen de verschillende landen.

WTC Noord-Nederland beschikt over een Export Community Middle East en brengt **gelijkgestemden** bij elkaar om ervaringen uit te wisselen, kennis te delen en te netwerken. De Export Community wordt opgericht met een **concreet doel** en dat wordt door de deelnemers bepaald. De focus ligt vooral op de **Gulf Cooperation Council (GCC-landen)**: Bahrein, Koeweit, Oman, Qatar, Saudi Arabië, UAE.

De Export Community Middle East komt 4 keer per jaar fysiek bijeen om kennis en ervaring uit te wisselen. Tijdens een bijeenkomst wordt een export gerelateerd thema besproken. Denk bijvoorbeeld aan één van de GCC-landen, wet- en regelgeving, manier van zakendoen, of hoe kom ik aan mijn klanten? Afhankelijk van het thema worden **specialisten** of **ervaringsdeskundigen** uitgenodigd om het thema toe te lichten. Iedere bijeenkomst is bij één van de deelnemers of op een interessante locatie. De bijeenkomst sluiten we af met een **diner** om optimaal te kunnen te netwerken.

Telefoon: +31 (0)58 294 1632

E-mail: s.politiek@wtcl.nl

Adres: Heliconweg 52, 9814 AT Leeuwarden

Website: wtcl.nl

Export Community Middle East

VOOR WIE?

De Export Community Middle East bestaat uit een **selecte groep** van maximaal 15 niet-concurrerende Noordelijke MKB bedrijven, niveau DGA's, General Managers, Export verantwoordelijken. Om in aanmerking te komen voor deze besloten community moet een bedrijf al naar één of naar meerdere GCC-landen exporteren en de **ambitie** hebben om een volgende stap te zetten. Ook bedrijven met een eigen vestiging zijn van harte welkom aan te haken.

Om deel te kunnen nemen word je als bedrijf lid van deze Export Community. De kosten voor deelname aan deze Export Community zijn € 1025,- per jaar. Met het lidmaatschap kan ook gebruik gemaakt worden van **alle diensten en evenementen** die het reguliere WTC lidmaatschap biedt.

De organisatie van de community is in handen van World Trade Center Noord-Nederland. Als coördinator is Rob van der Ploeg aangesteld. Rob heeft al vele jaren ervaring met het zaken doen in de GCC-landen.

Graag nodigen wij je uit om deel uit te maken van de Export Community Food B2C. Sluit je vandaag nog aan via **de link op de voorpagina** en wij nemen meteen contact met je op!

Vragen? Neem gerust contact op met Silke of Rob:

Silke Politiek
Projectmanager
s.politiek@wtcl.nl
+31 (0)58 294 1632



Rob van der Ploeg
Coördinator
ploegr@xs4all.nl
+31 (0)6 506 561 8



World Trade Center Noord-Nederland

WIE ZIJN WE?

Wij

- ✓ Zijn een non-profit coöperatie
- ✓ Ondersteunen bedrijven met internationale ambitie
- ✓ Geloven dat ondernemers elkaar kunnen verrijken
- ✓ Organiseren ontmoetingen en faciliteren de dialoog
- ✓ Vergroten de zichtbaarheid van onze leden
- ✓ Beschikken over een wereldwijd netwerk van **325 kantoren in 90 landen** en een uitgebreide database van meer dan **150 miljoen contacten**
- ✓ Bieden een waslijst aan diensten:
 - Partner Searches
 - Advies & Coaching
 - Marktonderzoek
 - Handelsmissies
 - Webinars
 - Podcasts
 - White papers
 - Trainingen & Opleidingen

- 
- ✓ Zijn **MEGA** trots op onze leden & partners



WORLD TRADE CENTER
NOORD-NEDERLAND

Telefoon: +31 (0)58 294 1610
E-mail: wtc@wtcl.nl
Adres: Heliconweg 52, 9814 AT
Leeuwarden
Website: wtcl.nl



@wtclwdnn
@wtclnn
@wtclwdnn