



Export Community Food B2C

**GEORGANISEERD DOOR WORLD TRADE
CENTER NOORD-NEDERLAND**



**WORLD TRADE CENTER®
NOORD-NEDERLAND**

***SLUIT JE VANDAAG
NOG BIJ ONS AAN!***

*Het afsluiten van een
lidmaatschap kan via onze
website:*

*[wtcl.nl/inschrijfformulier-
export-community](http://wtcl.nl/inschrijfformulier-export-community)*

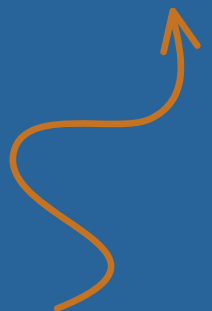

Export Community Food B2C

WAT IS HET?

In Noord-Nederland is een mooi aantal producenten van voedingsproducten gevestigd die rechtstreeks leveren aan de retail. Veel van deze producenten leveren deze producten ook aan de retail in het buitenland.

*WTC Leeuwarden is van start gegaan met de Export Community Food B2C en brengt **gelijkgestemden** bij elkaar om ervaringen uit te wisselen, kennis te delen en te netwerken. De Export Community wordt opgericht met een **concreet doel** en dat wordt door de deelnemers bepaald.*

*De Export Community Food B2C komt **4 keer per jaar** fysiek bijeen. Tijdens een bijeenkomst wordt een export gerelateerd thema besproken. De thema's worden door de deelnemers bepaald. Afhankelijk van het thema worden **specialisten of ervaringsdeskundigen** uitgenodigd om het thema toe te lichten. Iedere bijeenkomst is bij één van de deelnemers of op een interessante locatie. De bijeenkomst sluiten we af met een **diner** om optimaal te kunnen te netwerken.*

"Ik heb nog nooit zo'n openheid meegemaakt tussen verschillende bedrijven. Fantastisch"

Bouwe de Vries van Nielsen-Massey Vanillas



Telefoon: +31 (0)58 294 1632

E-mail: s.politiek@wtcl.nl

Adres: Heliconweg 52, 9814 AT Leeuwarden

Website: wtcl.nl

Export Community Food B2C

VOOR WIE?

De Export Community Food B2C bestaat uit een **selecte groep** van maximaal 15 niet-concurrerende exporterende Noordelijke MKB bedrijven die internationaal hun producten leveren aan de retail sector, niveau DGA's, General Managers, export verantwoordelijken. **Deelnemers aan deze besloten community zijn:** Cranberries Terschelling, Fortuin Dokkum, Goedhart Bakkerij, Hellema, Helwa, Henri Willig, Holiday Ice, Nielsen-Massey, Marne Mosterd, Royal Koopmans, Continental Candy Industries, FarmersDirect Coffee en Royal Steensma.

Om deel te kunnen nemen word je als bedrijf lid van deze Export Community. De kosten voor deelname aan deze Export Community zijn € 1025,- per jaar. Met het lidmaatschap kan ook gebruik gemaakt worden van **alle diensten en evenementen** die het reguliere WTC lidmaatschap biedt.

De organisatie van de community is in handen van World Trade Center Noord-Nederland. De coördinator van deze community is Ferry Szován. Ferry heeft een erg rijke ervaring in de internationale retail en voedingsindustrie.

Graag nodigen wij je uit om deel uit te maken van de Export Community Food B2C. Sluit je vandaag nog aan via de **link op de voorpagina** en wij nemen meteen contact met je op!

Vragen? Neem gerust contact op met Silke of Ferry:

Silke Politiek
Projectmanager
s.politiek@wtcl.nl
+31 (0)58 294 1632



Ferry Szován
Coördinator
ferry@szovan.nl
+31 (0)6 205 984 97



World Trade Center Noord-Nederland

WIE ZIJN WE?

Wij

- ✓ Zijn een non-profit coöperatie
- ✓ Ondersteunen bedrijven met internationale ambitie
- ✓ Geloven dat ondernemers elkaar kunnen verrijken
- ✓ Organiseren ontmoetingen en faciliteren de dialoog
- ✓ Vergroten de zichtbaarheid van onze leden
- ✓ Beschikken over een wereldwijd netwerk van **325 kantoren in 90 landen** en een uitgebreide database van meer dan **150 miljoen contacten**
- ✓ Bieden een waslijst aan diensten:
 - Partner Searches
 - Webinars
 - Advies & Coaching
 - Podcasts
 - Marktonderzoek
 - White papers
 - Handelsmissies
 - Trainingen & Opleidingen

- ✓ Zijn **MEGA** trots op onze leden & partners



WORLD TRADE CENTER
NOORD-NEDERLAND

Telefoon: +31 (0)58 294 1610
E-mail: wtc@wtcl.nl
Adres: Heliconweg 52, 9814 AT
Leeuwarden
Website: wtcl.nl

in



@wtclwdnn



@wtclnn

@wtclwdnn